

ACTION PASSERELLE " SUR LE CHEMIN DE L'ECOLE "

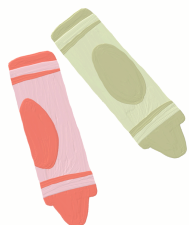

Venez découvrir
l'école de
Tauché



MARDI 20 JANVIER
MARDI 24 FEVRIER
MARDI 24 MARS
MARDI 28 AVRIL
MARDI 26 MAI
MARDI 23 JUIN

Immersion dans la classe de 09h30 à 11h00

Pour les enfants nés en 2023

Inscription scolaire de votre enfant pour la rentrée 2026 en
mairie pour commencer. Puis, directement auprès
de l'école pour l'admission.

Renseignements et inscriptions

Ecoles de Celles sur Belle, Montigné et Mougou : karen.maitre@melloisenpoitou.fr

Ecoles de Fressines, Prailles, Tauché et Vitré : marie.audebert@melloisenpoitou.fr

Tél.05.49.33.52.99 / 06.22.16.34.32

www.melloisenpoitou.fr



ACTION PASSERELLE " SUR LE CHEMIN DE L'ECOLE "



Venez découvrir
l'école de
Tauché



MARDI 20 JANVIER
MARDI 24 FEVRIER
MARDI 24 MARS
MARDI 28 AVRIL
MARDI 26 MAI
MARDI 23 JUIN

Immersion dans la classe de 09h30 à 11h00

Pour les enfants nés en 2023

Inscription scolaire de votre enfant pour la rentrée 2026 en
mairie pour commencer. Puis, directement auprès
de l'école pour l'admission.

Renseignements et inscriptions

Ecoles de Celles sur Belle, Montigné et Mougou : karen.maitre@melloisenpoitou.fr

Ecoles de Fressines, Prailles, Tauché et Vitré : marie.audebert@melloisenpoitou.fr

Tél.05.49.33.52.99 / 06.22.16.34.32

www.melloisenpoitou.fr



Sur le chemin de l'école ...



Qu'est ce que c'est ?

C'est une action passerelle qui permet aux enfants de venir découvrir leurs futurs : classe de maternelle, enseignant, ATSEM et camarades.

Un atelier est proposé par l'enseignant et l'animatrice petite enfance.

L'enfant prend ses repères et prépare ainsi sa rentrée en douceur.
Le parent qui l'accompagne peut échanger avec l'enseignant.

C'est pour qui ?

Pour les enfants qui rentrent à l'école maternelle en septembre 2026 accompagnés de leurs parents.

L'idéal est que l'enfant participe à toutes les séances afin qu'il évolue, petit à petit, en autonomie au sein de la classe.

Comment ça fonctionne ?

C'est un service gratuit de la Communauté de Communes.

Si vous êtes intéressé, contactez-nous par mail ou par téléphone, l'inscription est obligatoire (places limitées).

L'enfant participe aux ateliers dans l'école dans laquelle il sera scolarisé à la rentrée (créneaux horaires le matin).

Sur le chemin de l'école ...



Qu'est ce que c'est ?

C'est une action passerelle qui permet aux enfants de venir découvrir leurs futurs : classe de maternelle, enseignant, ATSEM et camarades.

Un atelier est proposé par l'enseignant et l'animatrice petite enfance.

L'enfant prend ses repères et prépare ainsi sa rentrée en douceur.
Le parent qui l'accompagne peut échanger avec l'enseignant.

C'est pour qui ?

Pour les enfants qui rentrent à l'école maternelle en septembre 2026 accompagnés de leurs parents.

L'idéal est que l'enfant participe à toutes les séances afin qu'il évolue, petit à petit, en autonomie au sein de la classe.

Comment ça fonctionne ?

C'est un service gratuit de la Communauté de Communes.

Si vous êtes intéressé, contactez-nous par mail ou par téléphone, l'inscription est obligatoire (places limitées).

L'enfant participe aux ateliers dans l'école dans laquelle il sera scolarisé à la rentrée (créneaux horaires le matin).